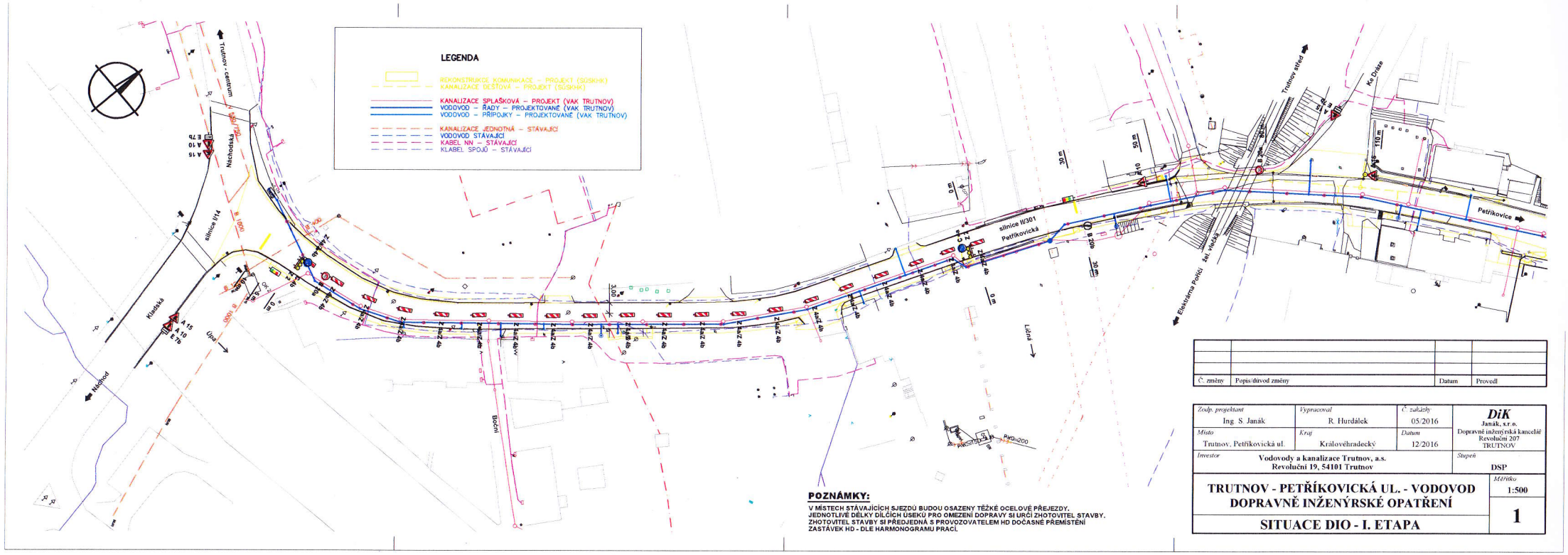

POZNÁMKY:

V MÍSTECH STÁVAJÍCÍCH SJEZDŮ BUDOU OSAZENY TĚŽKÉ OCELOVÉ PŘEJEZDY.
JEDNOTLIVÉ DÉLKY DÍLČÍCH ÚSEKŮ PRO OMEZENÍ DOPRAVY SI URČÍ ZHOTOVITEL STAVBY.
ZHOTOVITEL STAVBY SI PŘEDJEDNÁ S PROVOZOVATELEM HD DOČASNÉ PŘEMÍSTĚNÍ ZASTÁVEK HD - DLE HARMONOGRAMU PRACÍ.

Č. změny	Popis/důvod změny	Datum	Provedl

Zodp. projektant: Ing. S. Janák	Vypracoval: R. Hurdálek	Č. zakázky: 05/2016	DiK Janák, s.r.o. Dopravně inženýrská kancelář Revoluční 207 TRUTNOV
Místo: Trutnov, Petříkovická ul.	Kraj: Královéhradecký	Datum: 12/2016	
Investor: Vodovody a kanalizace Trutnov, a.s. Revoluční 19, 54101 Trutnov			Stupeň: DSP
TRUTNOV - PETŘÍKOVICKÁ UL. - VODOVOD DOPRAVNĚ INŽENÝRSKÉ OPATŘENÍ			Měřítko: 1:500
SITUACE DIO - I. ETAPA			1

Potvrzeno odborem výstavby
dne 01. 03. 2017
č.j. 22088 / 2017

MĚSTSKÝ ÚŘAD
TRUTNOV

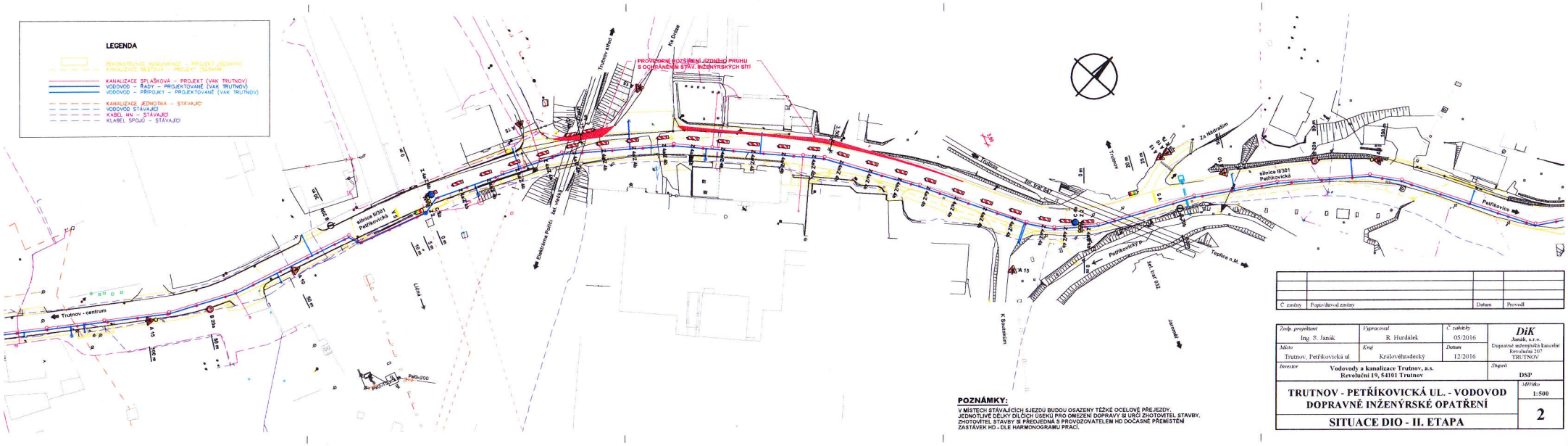

POZNÁMKY:

V MÍSTECH STÁVAJÍCÍCH SJEZDŮ BUDOU OSAZENY TĚŽKÉ OCELOVÉ PŘEJEZDY. JEDNOTLIVÉ DÉLKY DÍLČÍCH ÚSEKŮ PRO OMEZENÍ DOPRAVY SI URČÍ ZHOTOVITEL STAVBY. ZHOTOVITEL STAVBY SI PŘEDJEDNÁ S PROVOZOVATELEM HD DOČASNÉ PŘEMÍSTĚNÍ ZASTÁVEK HD - DLE HARMONOGRAMU PRACÍ.

Č. změny	Popis důvod změny	Datum	Provedl

Zodp. projektant: Ing. S. Janák	Vypracoval: R. Hurdálek	Č. zakázky: 05/2016	DiK Janák, s.r.o. Dopravní inženýrská kancelář Revoluční 207 TRUTNOV
Místo: Trutnov, Petříkovická ul.	Kraj: Královéhradecký	Datum: 12/2016	
Investor: Vodovody a kanalizace Trutnov, a.s. Revoluční 19, 54101 Trutnov			Stupeň: DSP
TRUTNOV - PETŘÍKOVICKÁ UL. - VODOVOD DOPRAVNĚ INŽENÝRSKÉ OPATŘENÍ			Měřítko: 1:500
SITUACE DIO - II. ETAPA			2

Potvrzeno odborem výstavby
dne 01. 03. 2017
č.j. 22088/2017

MĚSTSKÝ ÚŘAD
TRUTNOV
137

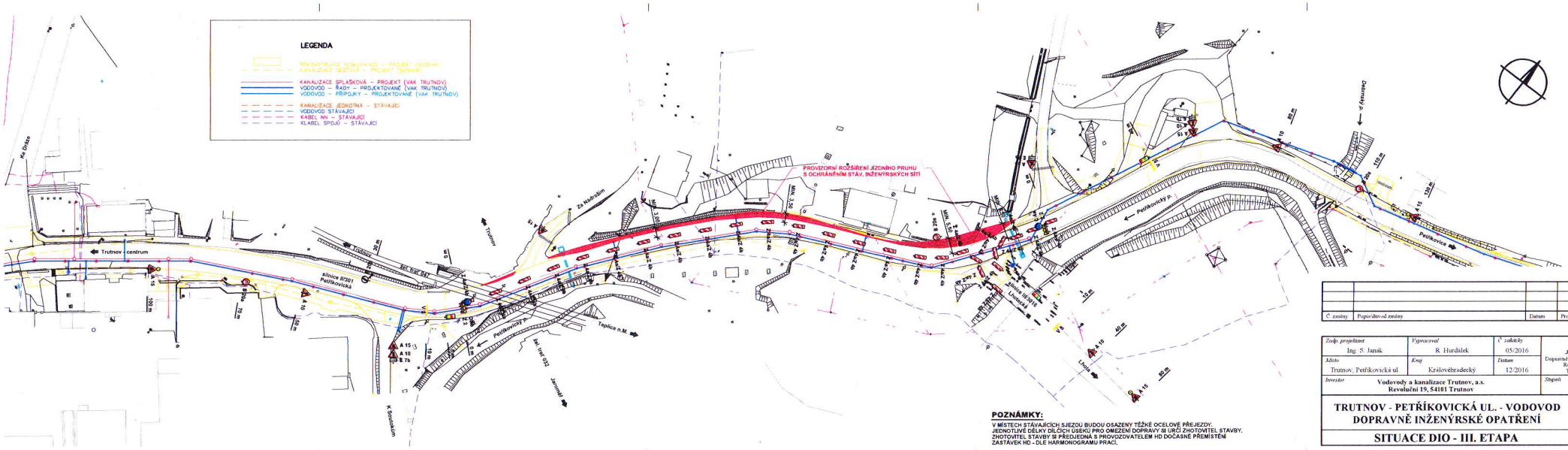
LEGENDA
KANALIZACE SPLAŠKOVÁ – PROJEKT (VAK TRUTNOV)
VODOVOD – ŘADY – PROJEKTOVANÉ (VAK TRUTNOV)
VODOVOD – PŘÍPOJKY – PROJEKTOVANÉ (VAK TRUTNOV)
KANALIZACE JEDNOTNÁ – STÁVAJÍCÍ
VODOVOD STÁVAJÍCÍ
KABEL NN – STÁVAJÍCÍ
KLABEL SPOJŮ – STÁVAJÍCÍ
PROVOZNÍ ROZŠÍŘENÍ JÍZDNÍHO PRUHU S OCHRÁNĚNÍM STÁV. INŽENÝRSKÝCH SÍTÍ
Trutnov - centrum
silnice II/301 Petříkovická
Petříkovický p.
Teplice n.M.
Trutnov
Petříkovice
Ke Dvůru
K Soutoku
Za Hřbitov
Jarmuk
Lhota
Chvonovský p.
MIN 3,50
MIN 4,50
MIN 3,50
MIN 3,50
MIN 3

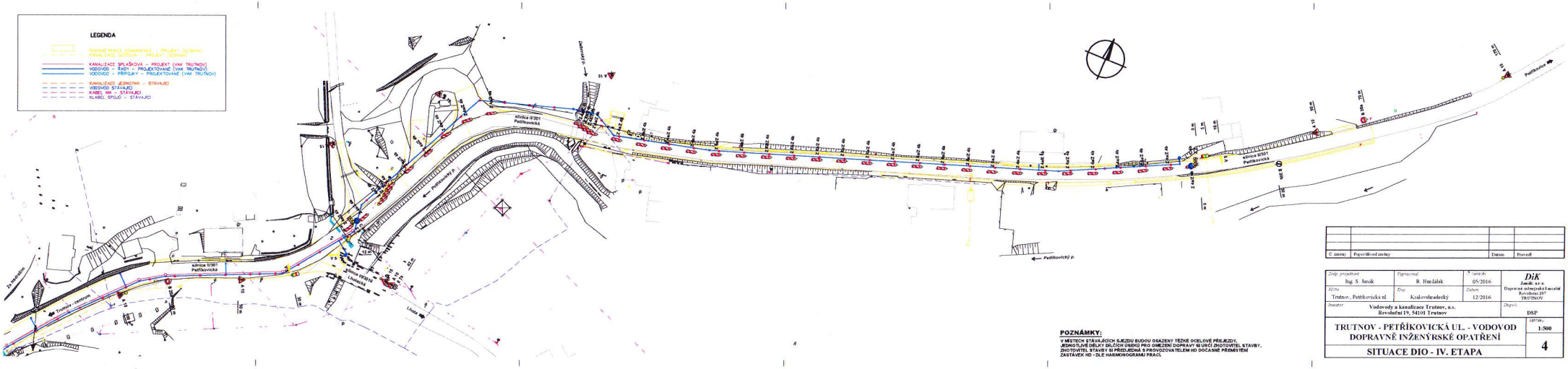

POZNÁMKY:

V MÍSTECH STÁVAJÍCÍCH SJEZDŮ BUDOU OSAZENY TĚŽKÉ OCELOVÉ PŘEJEZDY.
JEDNOTLIVÉ DÉLKY DÍLČÍCH ÚSEKŮ PRO OMEZENÍ DOPRAVY SE URČÍ ZHOTOVITEL STAVBY.
ZHOTOVITEL STAVBY SI PŘEDEJDE S PROVOZOVATELEM HO DOČASNÉ PŘEMÍSTĚNÍ ZASTÁVEK HD - DLE HARMONOGRAMU PRACÍ.

Č. změny	Popis důvod změny	Datum	Provedl

Zodp. projektant: Ing. S. Janak	Zpracoval: R. Hurdálek	S. zakázky: 05/2016	DiK Janák, s.r.o. Dopravní inženýrská kancelář Revoluční 207 TRUTNOV
Místo: Trutnov - Petříkovická ul.	Kraj: Královéhradecký	Datum: 12/2016	
Investor: Vodovody a kanalizace Trutnov, a.s. Revoluční 19, 54101 Trutnov			Objekt: DSP
TRUTNOV - PETŘÍKOVICKÁ UL. - VODOVOD DOPRAVNĚ INŽENÝRSKÉ OPATŘENÍ			Měřítko: 1:500
SITUACE DIO - IV. ETAPA			4

Potvrzeno odborem výstavby
dne 01.03.2017
č.j. 22088/2017

MĚSTSKÝ ÚŘAD
TRUTNOV
137